I° incontro progetto RE-TE Lucca

"Sintomi di allarme e diagnosi precoce in reumatologia: focus sulle malattie autoimmuni sistemiche"

Sabato 28 Marzo 2015
Sala Convegni Complesso San Micheletto, Via San Micheletto 3, Lucca

PROGRAMMA

Prima parte:

Progetto RE-TE Lucca

9.00	Saluto e presentazione del progetto	*M. Mosca, U. Quiriconi, A. Lattanzi*
9.20	Presentazione del sito web	*C. Tani*
9.30	L'importanza della diagnosi precoce nelle malattie autoimmuni sistemiche	*M. Mosca*
10.00	*Coffee break*	

Seconda parte:

Presentazione di casi clinici interattivi sui sintomi di allarme nelle malattie autoimmuni sistemiche

10.15	Fenomeno di Raynaud	*A. Della Rossa*
10.30	Rash cutaneo	*R. Neri*
10.45	Febbre dndd	*R. Talarico*
11.00	Dolore articolare	*A. Delle sedie*
11.15	Sindrome sicca	*C. Stagnaro*
11.30	Positività ANA	*L. Carli*
11.45	Positività degli anticorpi anti fosfolipidi	*C. Tani*
12.00	*Discussione*	
12.30	Registrazione dei partecipanti al sito RE-TE Lucca	*F. Di Lupo*
13.00	*Chiusura dei lavori*	

Responsabile Scientifico:
Prof.ssa Marta Mosca,
U.O. Reumatologia, Università di Pisa

Segreteria Scientifica:
Dr.ssa Chiara Tani,
U.O. Reumatologia, Università di Pisa
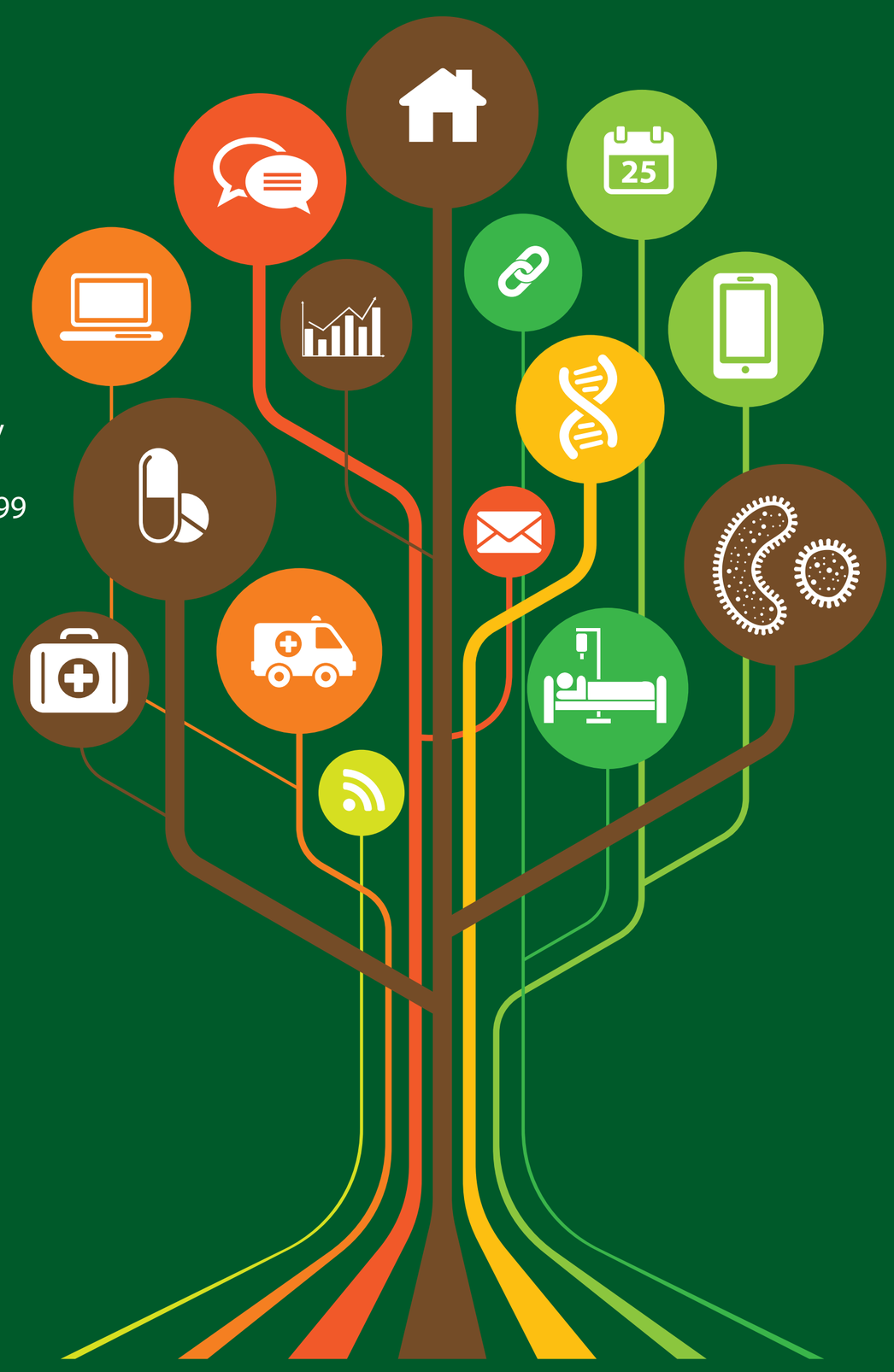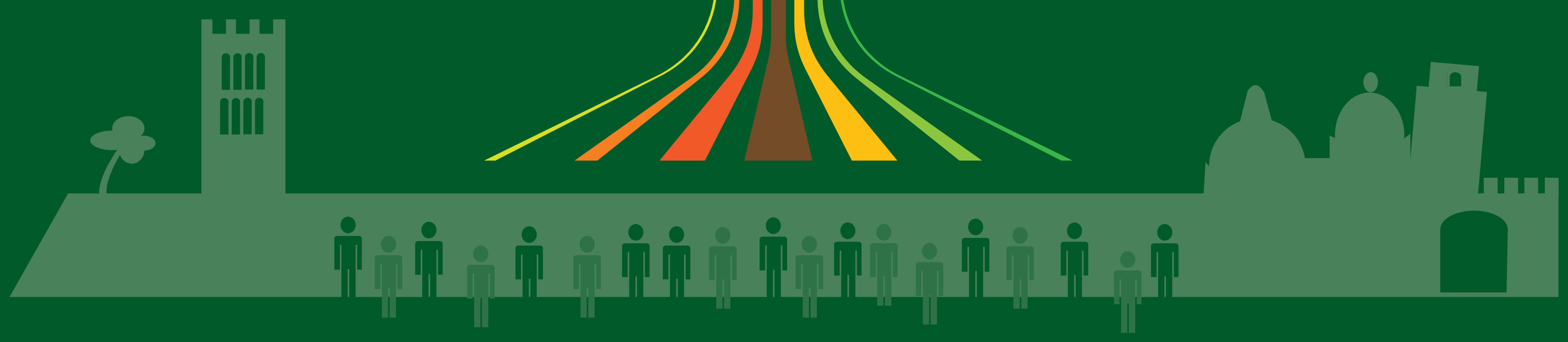
Segreteria Organizzativa:
Clinical and Experimental Rheumatology
Via S.Maria 31, 56126 Pisa
tel. + 39 050 - 40124 - fax. + 39 050 502299
email: meetings@clinexprheumatol.org